

Área de Abrangência da Pesquisa do Polo Bambuí – SETOR II

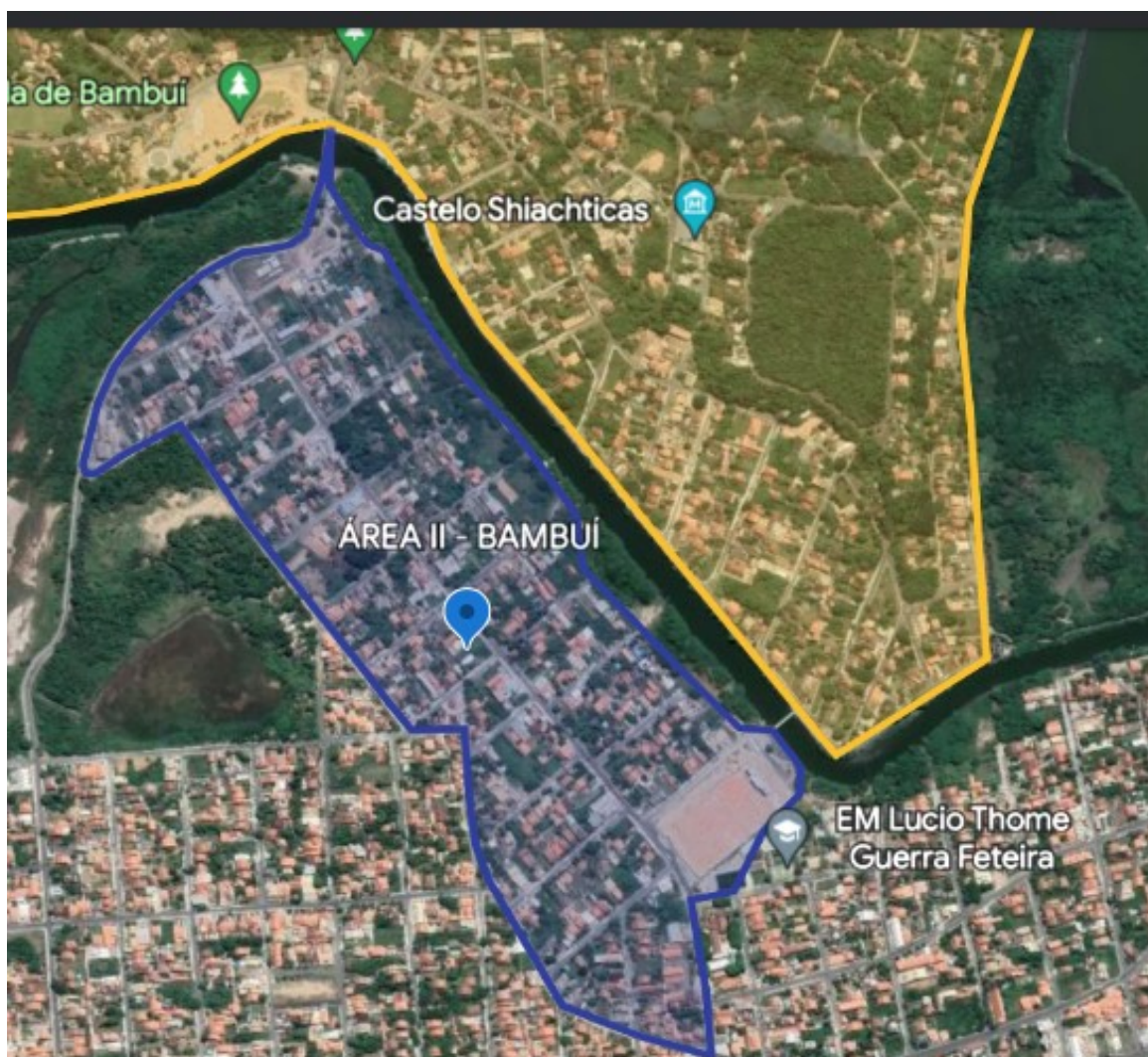

O Início da Av. Beira da Lagoa (lado direito) no entroncamento com a Rua Cento e Sete, da Rua Cento e Sete (lado direito e esquerdo) até a Ponte de Bambuí. Da Rua Antonio Callado no entroncamento com a Rua Vinte e Sete indo até a Rua trinta, da Rua Trinta até o entroncamento com a Rua Vinte e Dois, da Rua Vinte e Dois até o entroncamento com a Avenida Beira da Lagoa, da Avenida Beira da Lagoa fechando o polígono na Rua Cento e Sete (lado Direito e Esquerdo).

Rua Trinta (sentido) Av. Beira da Lagoa (Todo lado esquerdo)
Rua Cento e Um – Lado Esquerdo
Av. Beira da Lagoa até a Rua Cento e Sete (Lado esquerdo)
Rua Cento e Sete (Lado direito e esquerdo)
Rua Cento e Seis
Rua Treze
Rua Quatorze
Rua Quinze
Rua Dezesesseis



Programa
**CULTURA de
DIREITOS**

Rua Dezesete
Rua Dezoito
Rua Dezenove
Rua Vinte
Rua Vinte e Um
Rua Vinte e Dois
Rua Vinte e Três
Rua Vinte e Quatro
Rua Vinte e Cinco
Rua Vinte e Seis
Rua Vinte e Sete
Rua Vinte e Oito

